



COMUNE DI SIENA

RELAZIONE DI INIZIO MANDATO

Sindaco Bruno Valentini

Proclamazione 11/06/2013

(art. 4bis D. Lgs. 149 del 06/09/2011 e s.m.i.)

Comune di Siena
Relazione inizio mandato - Sindaco Bruno Valentini

INDICE

Normativa di riferimento

Caratteristiche generali dell'Ente

- Dati generali
- Struttura organizzativa e personale

Situazione patrimoniale e finanziaria dell'Ente

- Situazione patrimoniale
- Situazione finanziaria
- Andamento situazione di cassa
- Patto di stabilità
- Quantificazione misura indebitamento comunale

Normativa di riferimento

La presente relazione è stata predisposta dal responsabile servizi finanziari del Comune di Siena, sentite le indicazioni del Segretario Generale, ai sensi dell'art. 4 bis del D. L.gs. 6/9/2011 n. 149, recante "Meccanismi sanzionatori e premiali relativi a regioni, province e comuni, a norma degli artt. 2, 17 e 26 della L. 5/5/2009 n. 42 "per verificare la situazione finanziaria e patrimoniale e la misura dell'indebitamento dell'Ente.

La relazione si ricollega necessariamente alla precedente relazione finale di gestione commissariale del Comune di Siena, iniziata con Decreto Prefettizio 12516/U del 12/06/2012 ai sensi dell'art. 141 comma 1 del TUEL e terminata con la proclamazione del Sindaco in data 11/06/2013.

Dati generali

Popolazione residente al 31/12/2012 54.497

Sindaco eletto: Bruno Valentini

Segretario Generale in carica alla data dell'insediamento: Simonetta Fedeli

Struttura organizzativa e personale

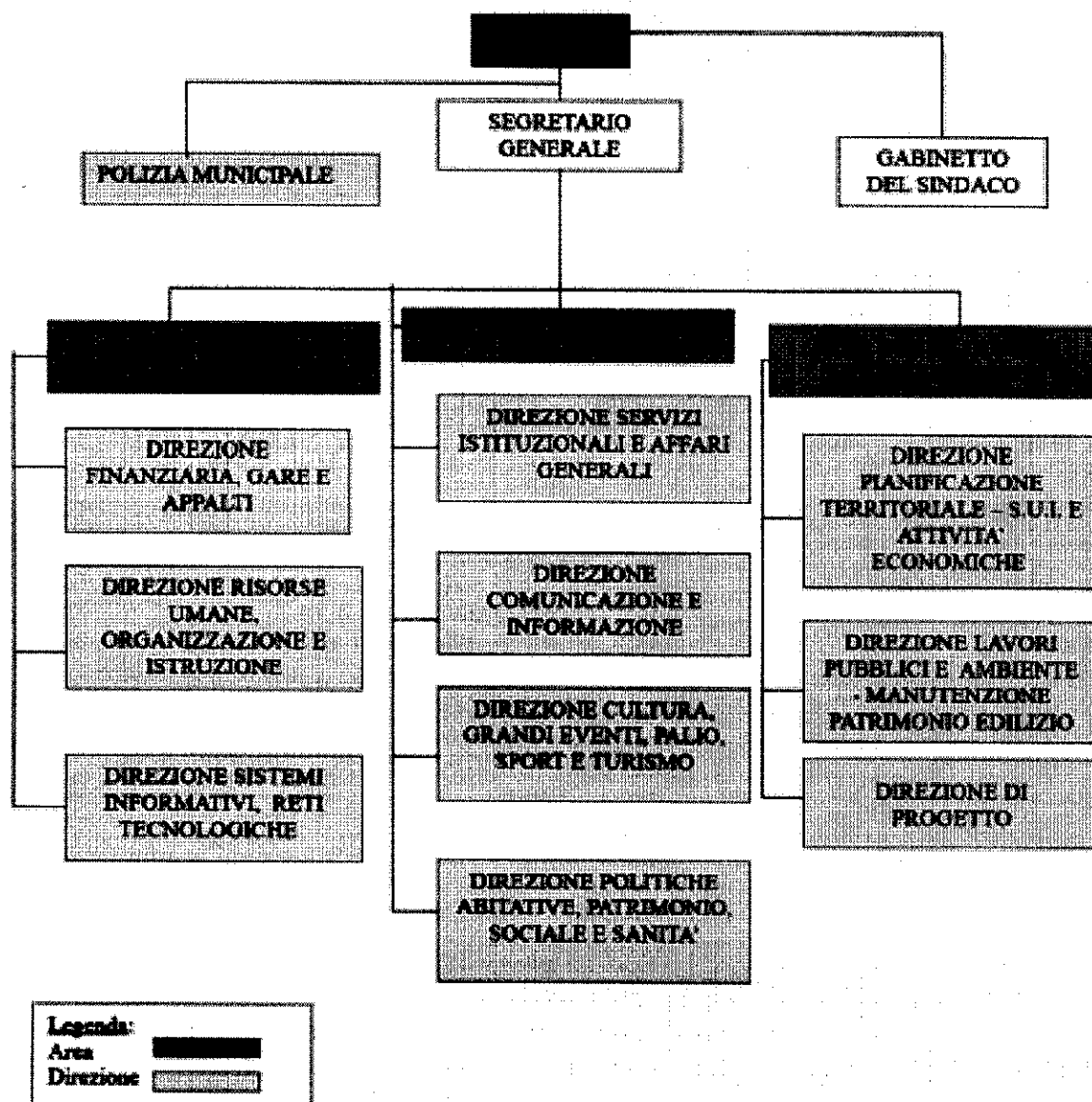

Numero dei dipendenti suddiviso per categorie:

Personale in servizio					
	dicembre 2009	dicembre 2010	dicembre 2011	dicembre 2012	1° giugno 2013
Direttore	1 (concidente con figura del Segretario Gen.)	1 (concidente con figura del Segretario Gen.)	—	—	—
Segretario	1	1	1	1	1
Dirigenti a tempo indeterminato	4	4	4	3	3
Dirigenti a tempo determinato	12	11	6	7	7
Posizioni Organizzative	35	34	38	37	37
Alte Professionalità (alte specializzazioni e ufficio staff Sindaco)	2 alte spec.	2 alte spec.	5 (di cui 2 alte spec. e 3 ufficio staff Sindaco).	0	0
Restante Personale	759	735	730	688	685
TOTALE GENERALE	813	787	784	736	733

Il numero dei lavoratori della tabella è stato definito dalla Direzione competente rapportando ad anno intero e ad orario contrattuale pieno il personale presente nei quattro anni indicati. Nel corso del 2012 l'Ente non ha effettuato assunzioni a tempo indeterminato.

Situazione patrimoniale e finanziaria dell'Ente

Situazione patrimoniale

CONTO DEL PATRIMONIO

<i>Attivo</i>	Consistenza al 31/12/2011	Consistenza al 31/12/2012	Variazioni (+/-)
Immobilizzazioni immateriali	0,00	0,00	0,00
Immobilizzazioni materiali	505.849.716,30	517.517.517,34	11.667.801,04
Immobilizzazioni finanziarie	18.415.277,22	22.842.756,78	4.427.479,56
Totale immobilizzazioni	524.264.993,52	540.360.274,12	16.095.280,60
Rimanenze	0,00	0,00	0,00
Crediti	81.542.734,22	59.269.821,91	-22.272.912,31
Altre attività finanziarie	0,00	0,00	0,00
Disponibilità liquide	6.553.596,57	11.884.365,47	5.330.768,90
Totale attivo circolante	88.096.330,79.	71.154.187,38	-16.942.143,41
Ratei e risconti	0,00	0,00	0,00
Totale dell'attivo	612.361.324,31	611.514.461,50	-846.862,81
Conti d'ordine	43.014.194,15	27.897.045,55	-15.964.011,41
Passivo			
Patrimonio netto	65.827.486,50	68.032.470,45	2.204.983,95
Conferimenti	284.659.271,46	288.863.725,89	4.204.454,43
Debiti di finanziamento	115.008.983,77	105.082.754,91	-9.926.228,86
Debiti di funzionamento	27.242.939,56	32.770.228,52	5.527.288,96
Debiti per anticipazione di cassa	0,00	0,00	0,00
Altri debiti	101.688.758,13	106.321.740,00	4.632.981,87
Totale debiti	243.940.681,46	244.174.723,43	234.041,97
Ratei e risconti	17.933.884,89	10.443.541,73	-7.490.343,16
Totale del passivo	612.361.324,31	611.514.461,50	-846.862,81
Conti d'ordine	43.014.194,15	27.897.045,55	-15.964.011,41

CONTO ECONOMICO

Nel Conto economico sono evidenziati i componenti positivi e negativi dell'attività dell'Ente determinati secondo criteri di competenza economica. Le voci del Conto, classificate secondo la loro natura, possono essere riassunte secondo quanto evidenziato dal successivo prospetto:

		2011	2012
<i>Proventi della gestione</i>	Euro	81.004.704,69	88.177.235,19
<i>Costi della gestione</i>	Euro	75.837.020,94	72.944.132,50
Risultato della gestione	Euro	5.167.683,75	15.233.102,69
<i>Proventi ed oneri da aziende speciali partecipate</i>	Euro	150.000,00	128.890,00
Risultato della gestione operativa	Euro	5.317.683,75	15.361.992,69
<i>Proventi ed oneri finanziari</i>	Euro	-4.713.216,13	-4.659.984,33
Risultato della gestione ordinaria	Euro	604.467,62	10.702.008,36
<i>Proventi ed oneri straordinari</i>	Euro	-2.748.850,81	-8.497.024,41
Risultato economico di esercizio	Euro	-2.144.383,19	2.204.983,95

Situazione finanziaria

Risultati del rendiconto 2012 comparati con i dati di rendiconto 2010 e 2011.

ENTRATE			2010	2011	2012
TITOLO I	Entrate tributarie	Euro	25.364.307,74	36.492.887,34	49.522.126,99
TITOLO II	Entrate da contributi e trasferimenti correnti	Euro	20.376.523,12	5.120.252,90	7.911.947,85
TITOLO III	Entrate extratributarie	Euro	41.913.164,88	40.012.087,21	22.711.264,79
TITOLO IV	Entrate da trasferimenti c/capitale	Euro	15.371.950,68	8.457.785,39	5.655.305,90
TITOLO V	Entrate da prestiti	Euro	8.776.197,81	4.646.538,26	12.287.903,21
TOTALE	ENTRATE	Euro	111.802.144,23	94.729.551,10	98.088.548,74

SPESE			2010	2011	2012
TITOLO I	Spese correnti	Euro	80.573.169,99	71.327.143,78	66.968.138,04
TITOLO II	Spese in c/capitale	Euro	18.843.829,76	9.397.348,45	2.938.499,90

TITOLO III	Rimborso di prestiti	Euro	15.938.834,01	15.009.953,14	22.172.921,28
TOTALE	SPESE	Euro	115.355.833,76	95.734.445,37	92.079.559,22
Avanzo / Disavanzo di competenza		Euro	-3.553.689,53	-1.004.894,27	6.008.989,52

Andamento situazione di cassa

Nell'anno 2013, il saldo del conto di tesoreria si è mantenuto positivo fino al 27/05/2013; al momento dell'insediamento era negativo di € 3.103.245,52. La prima rata IMU ha consentito un ritorno al segno positivo, tuttora presente.

Patto di Stabilità Interno

L'Ente ha rispettato nel triennio il Patto di Stabilità Interno, come da certificazioni inviate.

2010 SI

2011 SI

2012 SI

Quantificazione misura indebitamento comunale

Verifica della capacità di indebitamento

L'Ente ha rispettato il limite di indebitamento disposto dall'art. 204 del Tuel, ottenendo le seguenti percentuali d'incidenza degli interessi passivi al 31/12 per ciascuno degli anni 2010, 2011 e 2012:

2010	2011	2012
6,22%	6,28%	5,21%

Gli interessi garantiti mediante fidejussione rilasciata a favore di soggetti terzi ex art. 207 del TUEL riguardano esclusivamente i due mutui contratti degli anni 2005 e 2006 dal Consorzio Terrecablate e, per la quota spettante al Comune di Siena nel 2012, ammontano ad € 51.289,97.

Con l'aggiunta di tale componente, la suddetta percentuale (5,21%) sale al 5,26% per l'anno 2012.

L'indebitamento dell'Ente ha avuto la seguente evoluzione

(quota capitale, arrotondata a migliaia di euro):

Anno	2010	2011	2012
Totale fine anno	125.512	115.009	105.083

Gli oneri finanziari per ammortamento prestiti (ad esclusione di ogni altra operazione finanziaria derivata) ed il rimborso degli stessi in conto capitale registra la seguente evoluzione:

Anno	2010	2011	2012
Oneri finanziari	5.449	5.126	4.864
Quota capitale	13.505	13.174	9.885
Totale fine anno	18.954	18.300	14.749

Evoluzione dell'indebitamento dell'Ente:

Indicare le entrate derivanti da accensioni di prestiti (Tit. V ctg. 2-4)

	2012
Residuo debito finale (in migliaia di €)	105.083
Popolazione residente	54.497 ab.
Rapporto tra residuo debito e popolazione residente (in €)	1.928 €/ab.

Alla data dell'insediamento il residuo debito del Comune di Siena era pari ad € 102.509.459,29.

Alla data dell'insediamento non erano ancora stati deliberati il bilancio di previsione ed il Peg per l'esercizio 2013.

Siena, 30 agosto 2013

AREA RISORSE
IL DIRIGENTE
(Dott. Luciano Benedetti)



IL SINDACO
Bruno Valentini

